



【 9月末実績比較表 】

	令和3年度	令和4年度	令和5年度	対前年度比較
請負契約金額(当月)	53,915千円	51,010千円	49,128千円	△1,882千円
派遣契約金額(当月)	18,421千円	19,617千円	21,251千円	1,634千円
契約金額(当月合計)	72,336千円	70,627千円	70,379千円	△248千円
請負契約金額(累計)	302,894千円	304,482千円	294,767千円	△9,715千円
派遣契約金額(累計)	111,974千円	117,782千円	125,010千円	7,228千円
契約金額(累計合計)	414,868千円	422,264千円	419,777千円	△2,487千円
期間就業実人員(含派遣)	1,343人	1,352人	1,280人	△72人
期間就業率(含派遣)	79.1%	80.3%	76.3%	△4.0pt
会 員 数	1,697人	1,684人	1,677人	△7人

10月分の履行確認書、勤務実績表の提出

**11月3日(金・祝)センター必着**(休日はセンター(北桜塚・庄内)郵便箱へ)

就業内容を確認して、確実に就業しましょう。親切心で関係のない業務をおこなう事は、苦情につながります

【 役員活動報告 】

<p>・女性部会                      &lt;令和5年9月21日(木)&gt;</p>	<p>① かんたんヨガ教室・茶話会について                      ② 北部ブロックシルバー人材センターフェスティバル2023について                      ③ 健康フィットネス講習会について</p>
<p>・就業開拓促進部会                      &lt;令和5年9月22日(金)&gt;</p>	<p>① 令和5年8月実績報告                      ② 高齢者の働き方と就業先について</p>
<p>・広報部会                      &lt;令和5年9月29日(金)&gt;</p>	<p>① 8月地域入会説明会について                      ② 2023年農業祭ボランティア参加について                      ③ 2024年からのホームページ運用について</p>

【 イベント情報 】

「農業祭」に出店します！ 11月25日(土) 10:00~15:00

豊島公園 多目的広場(曾根駅南5分)にて当センターは入会案内と女性会員手作り品販売をおこない、センター事業のPRをいたします。

農業者の皆さんが、新鮮な野菜等をそろえて販売されます。毎年大盛況のイベントです。



かんたんヨガ講習会 開催しました

センター主催健康講座として、10月23日(月)にくらしかんで市内在住の60歳以上の女性を対象にヨガ講習会を開催しました。当日は市民が多数参加し講師の先生とともに心身ともにリフレッシュ。皆さん大変満足され、定期的な開催希望やセンター事業へ興味を持たれた方もおりました。

【女性部会】



## 【 健康 】

インフルエンザの感染が例年になく早い時期に広がり、新型コロナとの同時流行も懸念されています。会員のみなさんもマスクの着用を判断しながら、健康管理・感染症対策に留意して、この時期を元気に過ごしましょう。

周囲の方に、感染を広げないために

**マスクを着用しましょう**



受診時や医療機関・  
高齢者施設などを訪問する時

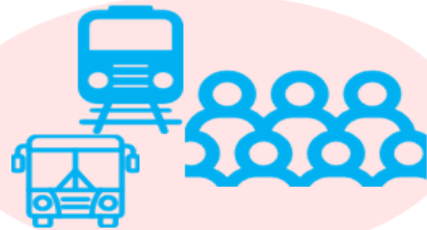

通勤ラッシュ時など混雑した  
電車・バスに乗車する時

ご自身を感染から守るために

**マスク着用が効果的です**



高齢者



慢性肝臓病  
がん  
心血管疾患 など

基礎疾患を有する方



妊婦

重症化リスクの高い方が感染拡大時に混雑した場所に行く時

厚生労働省資料

## 【 技能講習 】

申込み 06-6856-1777

第5回 筆耕		美しく読みやすい文字を学びます
と き : 12月18日(月) 13:30~15:00	と ころ : 豊中市立地域共生センター第4会議室 (中桜塚2-28-7)	募集人員 : 10名程度 締 切 : 12月13日(水) 担当 : 伊藤 筆、コピー用紙、墨等は各自で準備 講習修了者でないと筆耕に関わる仕事 の紹介ができません
内 容 : ハガキ、封筒の宛名書きや感謝状等 の筆耕 文字の配置も学習	講 師 : 書道同好会役員	
第8回 自動車運転		安全で確実な運転が必要です
と き : 11月29日(水)	集合時間 : 9:45(教習所玄関前)	受講料 : 2,000円(教習車に乗車します) 受講料は事前にセンター事務局まで お支払いください。
と ころ : 豊中自動車教習所(玉井町4-2-5)	内 容 : 運転業務就業のためのハイレベルな 運転の技術チェック	締 切 : 11月24日(金) 担当 : 伊藤 当日欠席した場合は、受講料の返却はで きません。運転免許証をお持ち下さい。 運転業務就業には講習修了が必要です。
講 師 : 豊中自動車教習所講師	募集人員 : 6名 (72歳まで) / 先着順	

初心者歓迎！！ お気軽に見学にお越しください。

【女性部会】

<u>パッチワーク教室</u>	<u>編み物教室</u>
<p>と き：11月14日(火) 10:00～15:00 28日(火) 10:00～15:00</p> <p>ところ：センター会議室</p> <p>テーマ：手提げ袋、小物などパッチワークで仕上げていきます。</p> <p>受講料：500円</p> 	<p>と き：11月13日(月) 10:00～15:00 27日(月) 10:00～15:00</p> <p>ところ：センター会議室</p> <p>テーマ：小物、セーターなど流行の作品が基礎から編めます。お手持ちの糸OK 初心者の方も大歓迎です！</p> <p>受講料：500円</p> 

## 最新の仕事情報や配分金明細がスマホから見られます 講習会開催 スマホ初心者大歓迎！

センターからの情報は、便利なスマホから見ませんか。  
**使い方についての会員限定の無料講習会**を開催中です。講師は会員ですので、気軽に質問できます。スマホについて全く分からないという方こそ、是非参加してください。スマホの基礎知識も学べます。すでに70名以上が参加したこの講習会に会員全員の参加をお待ちしております。

スマホカメラから読み取りましょう！

### ○センター情報提供 クラウドサービス○

初期パスワードは誕生日です⇒(例) 9月27日生まれ「0927」



— 会員限定 デジタル講習会 — ～デジタルサービスを利用してより便利に～	
<p>内 容：会員クラウドサービスの利用方法を習得 スマホの使い方がよく分からないという方には スマホの初歩的な使い方からお教えします</p> <p>と き：① 11月 7日(火) 14:00～16:00 ② 11月14日(火) 10:00～12:00 ③ 11月28日(火) 14:00～16:00</p> <p>ところ：① 庄内コラボセンター410 講座室(庄内幸町) ② くらしかん 体験学習室(北桜塚2) ③ くらしかん 体験学習室(北桜塚2)</p>	<p>講 師：当センター会員 「スマホ&amp;パソコンらぼチーム」</p> <p>受 講 料：無料</p> <p>定 員：各回 20人</p> <p>受 付：随時電話受付 10:00～12:00</p> <p>電話番号：06-6856-1777 (先着順)</p> 

≪市民参加型講座≫ 会員以外(友人・知人)でも参加できます！

— シニアのスマホ個別相談会 — ～悩みごと 解決しましょう！～	
<p>内 容：スマートフォンを使つての思いと悩み 「お一人毎に講師と対面」で解決しましょう</p> <p>と き：11月28日(火) ① 9:30～10:30 ② 11:00～12:00</p> <p>と ころ：くらしかん(北桜塚2) 体験学習室</p> 	<p>講 師：当センター 「スマホ&amp;パソコンらぼチーム」</p> <p>受 講 料：各回1,500円</p> <p>定 員：各回6人</p> <p>受 付：随時電話受付 10:00～12:00</p> <p>電話番号：050-7115-3317(先着順)</p> <p>注：当センターの電話番号では受付できません！</p>

# 就業会員募集



## ◆ 公共・民間 共通注意事項

- ※配分金には、就業内容をわかり易くするため、時間単価で表記しているものがあります。
- ※配分金には、消費税が含まれます。 ※就業期間は、同一場所での就業 **5年以内**としています。
- ※就業への採否の結果については就業いただく会員のみご連絡いたします。
- ※就業開始にあたり事前研修（配分金ははません）を受けていただく場合があります。

## 【 公共関係 】

### ●応募は【1ヶ所】

◇紹介については、未就業者(会員として就業経験がない・現在未就業)、過去の職歴や会員、講習会受講履歴、発注者からのご要望等をお伺いしたうえで、総合的に判断をして、ご紹介をさせていただきます。

### 下記の問合せ・申し込み

★印前月掲載分

電話：6856-1777

★11-A 屋内外作業	★11-B 屋外軽作業
<p>【就業先】 刀根山高等学校</p> <p>【内 容】 ① 校舎廻りの掃き掃除（2名作業） ② 校舎廊下・階段等の清掃（3名作業） ③ 校舎トイレ清掃（1名作業）</p> <p>【時 間】 ① 月（月1～2回） 9:00～12:00 ② 火・木（月4～8回） 8:30～12:30 ③ 水・金（月7～8回） 13:00～17:00 ※すべての作業にシフトで入ります</p> <p>【配分金】 1,030円/時間 交通費なし</p> <p>【募集人員】 1名（不問）</p>	<p>【就業先】 ① 第七中学校（庄内栄町）と 庄内西小学校（庄本町） ② 第十二中学校（浜）</p> <p>【内 容】 学校運動場の照明機器操作、トイレ開閉 校門扉の閉錠、利用者の確認等</p> <p>【時 間】 18:30～21:30 市民の利用時に就業 （月～日）ローテーション就業</p> <p>【配分金】 3,100円/回 交通費なし</p> <p>【募集人員】 各1名（不問）</p>
★11-C 公園管理	11-D 公園清掃管理
<p>【就業先】 ふれあい緑地公園（服部西町）</p> <p>【内 容】 入口の門扉開閉、 公園内清掃（軽易除草有）</p> <p>【時 間】 6:30～8:30 及び 17:30～18:00、 3日/週（毎日 祝日含）</p> <p>【配分金】 3,495円/日 交通費なし、ローテーション就業</p> <p>【募集人員】 1名（不問）</p>	<p>【就業先】 ニノ切公園（東豊中町）</p> <p>【内 容】 多機能トイレ鍵開閉（朝・夕）、トイ レットペーパーの補充、不良・破損箇所 の確認、清掃</p> <p>【時 間】 開錠/8:30、施錠/17:30 （作業各30分程度）（隔週毎日 祝日含）</p> <p>【配分金】 1,680円/日 交通費なし、ローテーション就業</p> <p>【募集人員】 1名（不問）</p>



## 【 民間関係 】

●応募は【1ヶ所】 ※発注者の都合で、締め切らせていただく場合もあります。

◇民間の他、公共も応募し、公共で就業が決定した場合、公共を優先します。

◇紹介については、未就業者、過去の職歴、講習会受講履歴、発注者からのご要望等をお伺いしたうえで、総合的に判断をして、ご紹介をさせていただきます。

## 下記の間合せ・申し込み

★印前月掲載分

電話：6856-1777

★11-1 見守り	11-2 屋内軽作業	★11-3 屋内軽作業
【就業先】城山 【内容】周辺見回り、周辺清掃 【時間】8:00～17:00 2回/週(月、火、木、金) 4.5時間就業、2交代制勤務 【配分金】1,070円/時間 【募集人員】1名(男性)	【就業先】新千里東町 【内容】器具の回収、洗浄、清掃 【時間】8:30～12:30 3回/週(月～土) 【配分金】1,023円/時間 交通費 460円/日まで 【募集人員】1名(女性)	【就業先】城山 【内容】花壇・低木 手入れ 【時間】10:00～15:00 2回/週(月、火、木、金) 4時間就業、1時間休憩 【配分金】1,030円/時間 【募集人員】2名(男性)
11-4 屋外軽作業	11-5 屋外軽作業	11-6 屋内清掃作業
【就業先】服部西町 【内容】保育園内雑務、清掃含む 【時間】15:00～18:00 2～3回/週(火～木) 【配分金】1,000円/時間 【募集人員】1名(女性)	【就業先】原田南 【内容】散水 【時間】10:00～15:00 2～3回/週(月～金) 3時間勤務 【配分金】1,030円/時間 【募集人員】1名(女性)	【就業先】上野西 【内容】マンション共用部の清掃 【時間】9:00～12:00 2回/週(月、木) 【配分金】1,070円/時間 【募集人員】1名(女性)
11-7 屋内清掃作業	11-8 屋内清掃作業	11-9 屋内清掃作業
【就業先】上新田 【内容】マンション共用部の清掃 【時間】8:00～9:00 2回/週(月、木) 【配分金】1,030円/時間 【募集人員】1名(女性)	【就業先】本町 【内容】ビル内の清掃 【時間】10:00～12:00 2回/週(月、金) 【配分金】1,070円/時間 【募集人員】1名(不問)	【就業先】利倉西 【内容】マンション共用部の清掃 【時間】9:00～11:00 2回/週(火、金) 【配分金】1,030円/時間 【募集人員】1名(不問)
11-ア 屋外清掃作業【派遣】	11-イ 屋外軽作業【派遣】	11-ウ 屋外軽作業【派遣】
【就業先】緑丘 【内容】生鮮部門加工、品出し 清掃 【時間】6:00～10:30 3～4回/週(月～日) 【配分金】1,065円/時間 【募集人員】1名(不問)	【就業先】緑丘 【内容】惣菜部門加工、品出し 清掃 【時間】17:00～21:00 3～4回/週(月～日) 【配分金】1,065円/時間 【募集人員】1名(不問)	【就業先】新千里東町 【内容】日配品の品出し、片付け 【時間】6:30～9:30 3～4回/週(月～日) 【配分金】1,070円/時間 交通費 実費 【募集人員】2名(不問) 【募集条件】体力ある方
11-エ 屋外軽作業【派遣】	11-オ 屋外軽作業【派遣】	 <p>経験のない仕事も就業して 地域貢献しませんか。 新しい出会いや地域との つながり広がります。</p>
【就業先】熊野町 【内容】閉店業務 【時間】19:00～22:15 3～4回/週(土日祝含) 【配分金】1,064円/時間 【募集人員】1名(男性) 【募集条件】体力ある方	【就業先】豊中市名神口 【内容】配達車同乗(横乗り) 【時間】9:00～18:00 2～4回/週(土日祝含) 曜日は応相談 【配分金】1,064円/時間 【募集人員】1名(不問)	

# 独自事業案内

会員が運営している事業です  
問合せ 06-6856-1777

## シルバーの格安印刷屋さん

- ・メンバー募集

 公益社団法人 豊中市シルバー人材センター（独自事業）  
**シルバーの格安印刷屋さん**

「シルバーの格安印刷屋さん」は、チームメンバーの協力のおかげで事業発足より6年余順調に経過しました。他のシルバーでは余り行われていない事業「印刷屋さん」を今後も継続する為に、Word、Excel などお使いになった経験を活かしてお手伝い頂ける方を募集させていただきます。ご応募は事務局にご連絡ください。後ほどメンバーから詳細の説明をさせていただきます。宜しくお願い致します。

- ・シルバーの格安印刷屋さんでは今年もチラシ・自治会資料・名刺・作品集  
年賀状・動画 etc たくさんの仕事を受注してまいります。  
何万枚という仕事から1枚の手紙の清書まで多岐に亘って受付けます。  
「このようなものできるかな?」とお考えの方、一度ご相談下さい。



## スマホ&パソコンらぼチーム

お店では聞けない買う前・買い替えの相談、使い方など スマートフォン  
パソコンの困りごとを納得のいくまで丁寧に、シニアの言葉でサポート。  
スマートフォン講習会と相談会の企画・開催、お客様のグループ勉強会又は  
個人宅への講師派遣、パソコントラブル解決のサポート  
講師としての就業会員も若干名募集しています。



## シルバーのお墓掃除サービス

晩秋のお墓には、落ち葉の間に松ぼっくりがあっちょこちで顔を覗かせてくれます。よく観察してみると、雨にぬれると閉じてしまい、また、太陽の陽がさすと開いてきます。まるで生きているようで、愉快的仲間がたくさんいる中での落ち葉拾いは楽しくもあります。

※随時、若干名の就業会員を募集中！（繁忙期は、お盆前&年末）



### お墓掃除川柳：

松ぼっくり 閉じて開いて 雨後の墓 (びっくりしたなあもう さん)  
やれやれと 幼児(チゴ)も云う 墓掃除 (あらおませ さん)

「パッチワーク・編み物教室」の有志で、  
販売とワークショップ『よりみち』営業中！  
桜塚ショッピングセンター2階

☆営業日 毎週金・土曜日 10:00~16:00



# 同好会案内

会員の皆さんの自主的な活動です。  
お気軽にご参加ください！

<p><b>写真同好会</b></p> <p>と き：11月9日（木） 13：30</p> <p>ところ：センター東会議室</p> <p>◎興味のある方、お気軽に、一度見学にお越しください。</p> 	<p><b>とよなかカラオケ同好会</b></p> <p>と き：11月1日（水）・15日（水） 12：30（時間厳守）</p> <p>ところ：カラオケ喫茶 ひまわり</p> <p>健康第1番！カラオケ2番！楽しく歌って 今日も1日幸せに</p> 
<p><b>囲碁同好会</b></p> <p>囲碁大会も開催します。 初心者歓迎！</p> <p>と き：毎週金曜日 13：00 から</p> <p>ところ：くらしかん 他</p> 	<p><b>パソコン同好会</b></p> <p>と き：11月の例会 11月20日（月） 9：30 ～ 16：00</p> <p>テーマ：自由勉強</p> <p>ところ：センター会議室 <b>★新規加入は中止しています</b></p> 
<p><b>書道同好会</b></p> <p>心を静め、一心に筆をはしらせてみませんか</p> <p>と き：11月6日（月）・20日（月） ともに9：30 から</p> <p>ところ：市立地域共生センター（旧福祉会館）</p> 	<p><b>ハイキング同好会</b></p> <p>11月のハイキングは、有馬富士コース （歩行距離：約 10km）</p> <p>と き：11月11日（土） 9：00</p> <p>集合場所：阪急宝塚線「宝塚」駅（改札外） ☆雨天の場合は中止です</p> 
<p>カフェですごす <b>昭和浪漫軽音クラブ</b></p> <p>11月はお休みです。12月8日（金）14:00 ～ クリスマス・忘年会を予定しています。レコード・大型 プロジェクトによるミュージック動画鑑賞、カラオケで 楽しく過ごします。</p> <p>参加費：軽食ワンドリンク付 1500 円予定。 人数制限及び発注数がある為事前予約要。</p> <p>場 所：Cafe and music cubu Golden Gate（曽根駅付近）</p> 	<p><b>パステルアート同好会</b></p> <p>型紙を使い、パステルの粉を指で色を付けていくアートで す。月に一度のお絵描き会、一緒にいかがですか。見学 大歓迎です。</p> <p>と き：11月23日（木・祝）</p> <p>ところ：くらしかん（当センター向）</p> <p>時 間：13：30 から 15：30</p> 

シルバー人材センターは  
「自主・自立、共働・共助」  
を基本理念とし、会員自らが  
主体的に運営する組織です



全国のシルバー人材センター  
の女性会員は、仕事に、ボラ  
ンティアやサークル活動に  
と元気に活躍しています



会員を増やすため、皆さんの友人や知人にぜひセンターへの入会を勧めてください。  
事務局より説明させていただきます。

入会説明会は 事務局：第2・4木曜日 10時 予約不要  
庄内サテライト：毎週 月～金曜日（年末年始・祝休 9時～16時30分）  
予約制 06-6151-5100

豊中市にお住まいで60歳以上の健康で働く意欲のある方をお待ちしております。